

Fuente de datos / Fuente de datos
- Elaboración propia / Concello de Fisterra
- Elaboración propia / Concello de Fisterra

1: 500

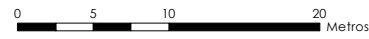

- LEENDA / LEYENDA**
- Dom. Púb. Marítimo-Terrestre / Dom. Púb. Marítimo-Terrestre
 - Ribeira do mar / Ribera del mar
 - Liña de deslinde / Línea de deslinde
 - Servidume de protección / Servidumbre de protección
 - Parcelario / Parcelario**
 - Unidade parcelaria / Unidad parcelaria
 - Unidade parcelaria analizada / Unidad parcelaria analizada
 - Edificación principal
 - Const. adxectiva / adjetiva
 - Dotacións de Equip. / Z. Verdes - Esp. Libres**
 - Equipamento (Ex)
 - Equipamento (Ob)
 - Esp. Libre - Zona verde (Ex)
 - Esp. Libre - Zona verde (Ob)
 - Quinteiros / Manzanas
 - Delimitación PEPRICH
 - Portos de Galicia**
 - Plan Especial do Porto de Fisterra
 - Sist. Xeral Portuario / Sist. General Portuario
 - Novas edificacións / Nuevas edificaciones
 - Aliñación / Alineación**
 - Ordenación / Ordenación**
 - O-1
 - Elemento protexido / Elemento protegido
 - Delimitación de BIC
 - Patrimonio Arqueolóxico / Patrimonio Arqueológico
 - Contorno de protección / Contorno de protección
 - Camino de Santiago / Camino de Santiago

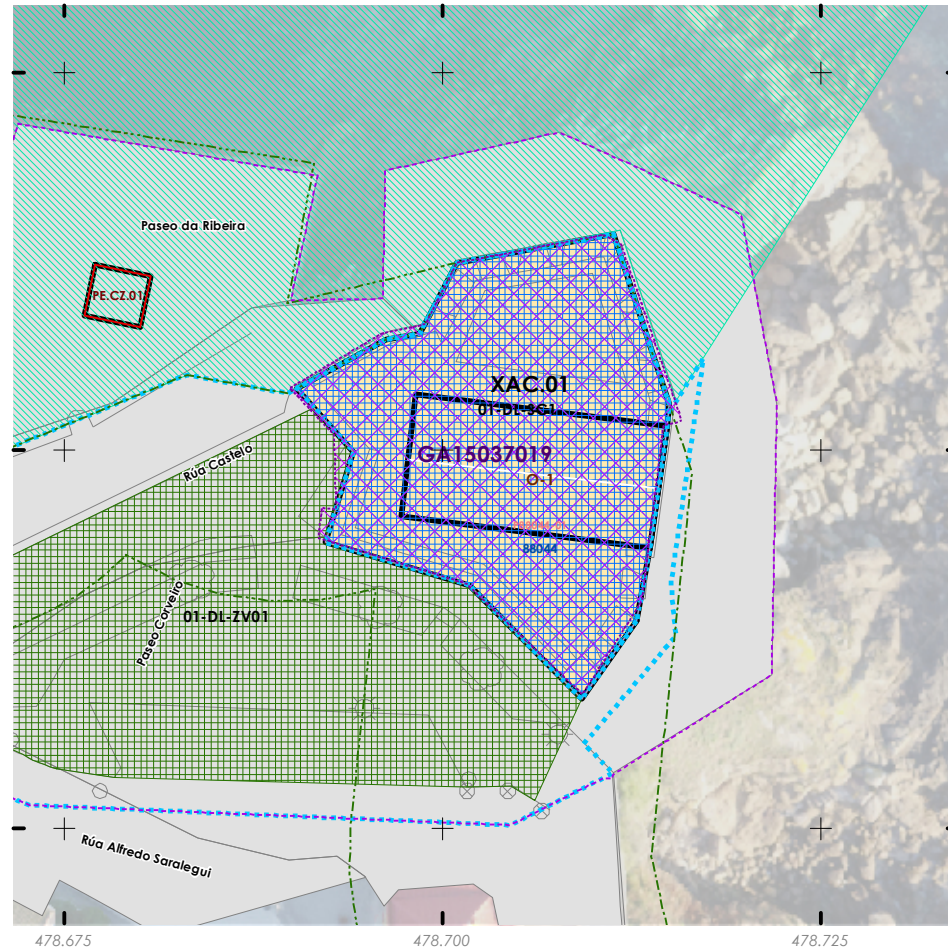

Nº de rexistro: **GA15037019**

Código do elemento: **XAC.01**

Denominación:	Castelo de San Carlos, Mámoa 1 do Monte da Serra, Túmulos funerarios, Castros, Mámoas	Coordenadas UTM:	478830 / 4750465
Localización:	Fisterra	Sistema de coordenadas:	Proyección: (U.T.M.) European Datum 1950 Zona 29N
Parroquia:	Areas, Sta. Mª das.	Unidades: metros	
Adscripción cultural:	Idade Moderna	Adscripción tipolóxica:	Fortaleza militar
Ordenanza ou norma de aplicación:	Patrimonio Arqueolóxico		
Nivel de protección:	Grado I B.I.C.	Nivel de protección entorno:	Grado III
Categoría de protección:	Integral	Clasificación do solo:	SRPPC e servidume de protección de costas, SU
Obras permitidas:	As reguladas na normativa segundo o nivel de protección do elemento		
Estado de conservación:	Bo	Uso actual:	Museo
		Titularidade:	Municipal

Descrición do ben:
Fortaleza construída a mediados do século XVIII (1757-1767), dentro dun plan defensivo deseñado para ría de Corcubión, xunto co Castelo do Príncipe (Cee) e o Castelo do Cardeal (Corcubión). Durante a Guerra da Independencia foi incendiado e destruído polas tropas napoleónicas, sendo restaurado recentemente para o seu uso actual como Museo da Pesca.

