

QUINTEIRO 87043.A

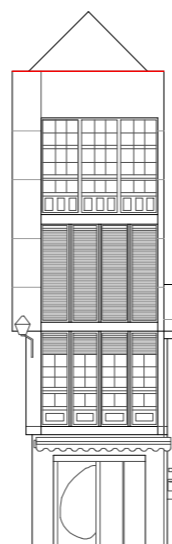

+4,00 +4,00  
PRAZA FRANCISCO ESMORÍS

QUINTEIRO 87043.B



+4,00 +4,00  
PASEO RIBEIRA

QUINTEIRO 87043.C

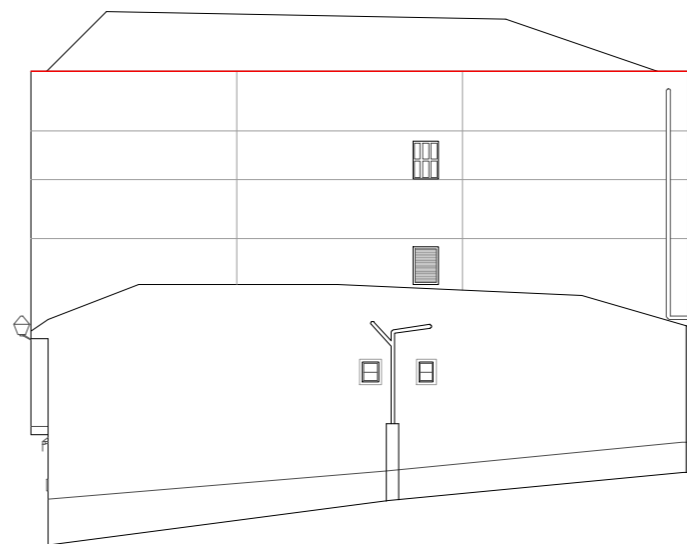

+4,00 +4,00  
RÚA MERCADO RÚA MERCADO

QUINTEIRO 87043.D



+4,00 +4,00  
PRAZA FRANCISCO ESMORÍS

QUINTEIRO 87043.A



+4,00 +4,00  
PRAZA FRANCISCO ESMORÍS

QUINTEIRO 87043.B



+4,00 +4,00  
PASEO RIBEIRA

QUINTEIRO 87043.C



+4,00 +4,00  
RÚA MERCADO RÚA MERCADO

QUINTEIRO 87043.D

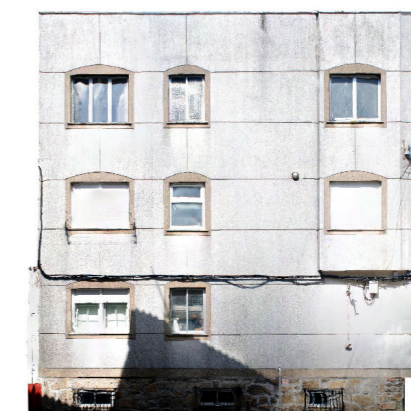

+4,00 +4,00  
PRAZA FRANCISCO ESMORÍS

— Liña de comixa

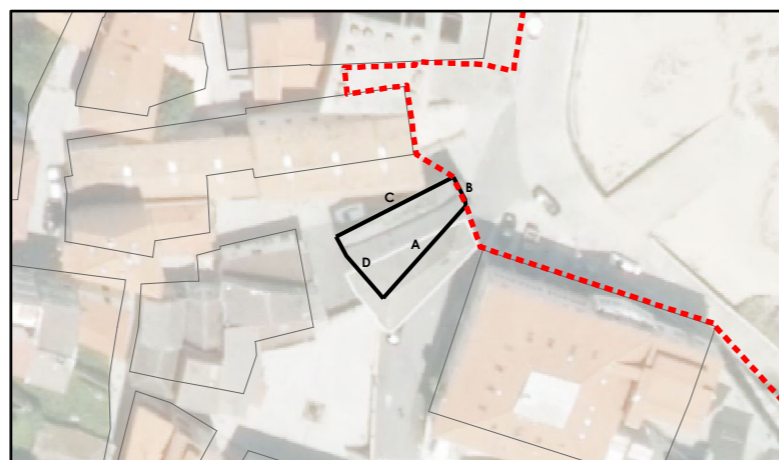

Sistema de coordenadas: EPSG 25829  
UTM ETRS89 Zona 29N  
Unidades: metros

GRÁFICO DE FOLLAS GRÁFICO DE HOJAS	A1	Concello de FISTERRA	 <b>CONCELLO DE FISTERRA (A CORUÑA)</b> AYUNTAMIENTO DE FISTERRA (A CORUÑA)
	B1 B2		
C1 C2	<b>ALFONSO BOTANA</b> <small>ARQUITECTURA, ENGENHEIRÍA E DISEÑO</small>	<b>Alfonso Botana S.L.</b> Aprobación Provisional e Definitiva	
D1 D2		<b>III. PLANOS DE ORDENACIÓN</b> III.04 ALZADO QUINTEIRO 87043 <small>BLOQUE ALZADO MANZANA 87043</small>	
E1 E2	15037_PEPRIH_202006_AP Setembro 2020 <small>Setiembre 2020</small>	1:200 	
F1			
G1 G2	I de I		
H1 H2			
I1 I2			

Fonte de datos / Fuente de datos:  
- Elaboración propia / Concello de Fisterra  
- Elaboración propia / Concello de Fisterra

QUINTEIRO 87044.A

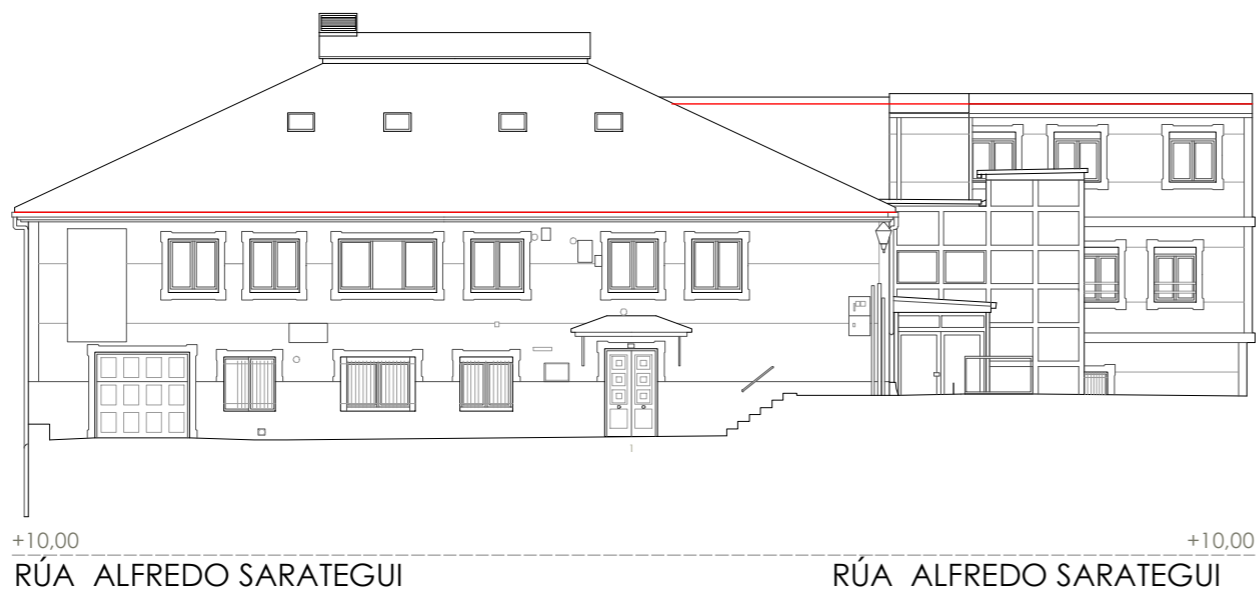

QUINTEIRO 87044.B



QUINTEIRO 87044.A



QUINTEIRO 87044.B



— Liña de comixa

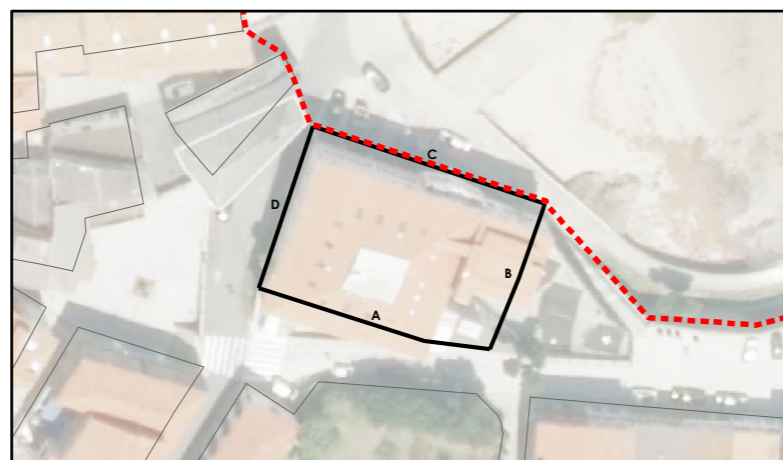

Sistema de coordenadas: EPSG 25829  
UTM ETRS89 Zona 29N  
Unidades: metros

GRÁFICO DE FOLLAS GRÁFICO DE HOJAS	A1	Concello de FISTERRA	 <b>CONCELLO DE FISTERRA (A CORUÑA)</b> AYUNTAMIENTO DE FISTERRA (A CORUÑA)
	B1 B2		
	C1 C2	ALFONSO BOTANA ARQUITECTURA S.L.	Alfonso Botana S.L. Aprobación Provisional e Definitiva
	D1 D2		15037_PEPRIICH_202006_AP Setembro 2020 Setembro 2020
	E1 E2	1 de 2	1:200
	F1		0 12,5 25 50 Metros
	G1 G2		
	H1 H2		
	I1 I2		

Fonte de datos / Fuente de datos:  
- Elaboración propia / Concello de Fisterra  
- Elaboración propia / Concello de Fisterra

QUINTEIRO 87044.C



QUINTEIRO 87044.D



QUINTEIRO 87044.C



QUINTEIRO 87044.D



— Liña de comixa

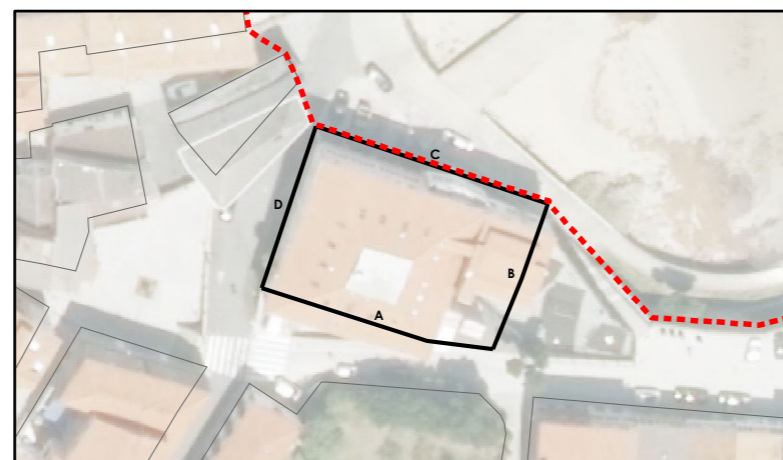

Sistema de coordenadas: EPSG 25829  
UTM ETRS89 Zona 29N  
Unidades: metros

GRÁFICO DE FOLLAS GRÁFICO DE HOJAS	A1	Concello de FISTERRA		<b>CONCELLO DE FISTERRA (A CORUÑA)</b> AYUNTAMIENTO DE FISTERRA (A CORUÑA)
	B1 B2			
	C1 C2	<b>Alfonso Botana S.L.</b> Aprobación Provisional e Definitiva		
	D1 D2			
	E1 E2	15037_PEPRIICH_202006_AP Setembro 2020 Setembro 2020		
	F1			
	G1 G2	0 12,5 25 50 Metros		
	H1 H2			
	I1 I2			

QUINTEIRO 87046.A



QUINTEIRO 87046.B

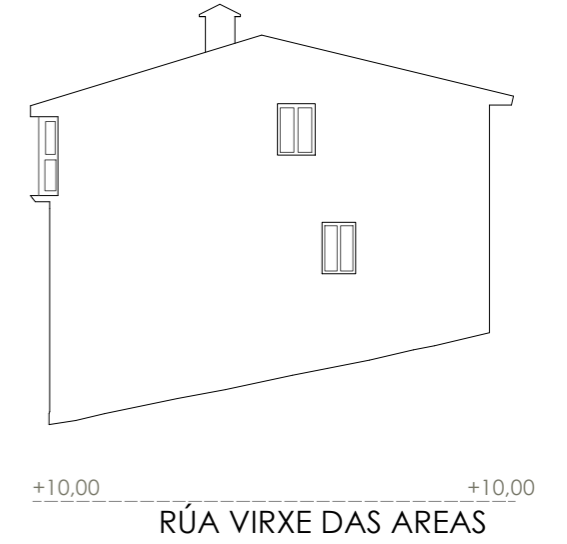

QUINTEIRO 87046.A



QUINTEIRO 87046.B



- Liña de comixa
- Novo volume previsto



Sistema de coordenadas: EPSG 25829  
UTM ETRS89 Zona 29N  
Unidades: metros

GRÁFICO DE FOLLAS GRÁFICO DE HOJAS	A1	Concello de FISTERRA	 <b>CONCELLO DE FISTERRA (A CORUÑA)</b> AYUNTAMIENTO DE FISTERRA (A CORUÑA)
	B1 B2		
C1 C2	ALFONSO BOTANA <small>ARQUITECTURA E INGENIERÍA</small>	<b>Alfonso Botana S.L.</b> Aprobación Provisional e Definitiva	
D1 D2		III. PLANOS DE ORDENACIÓN III.04 ALZADO QUINTEIRO 87046	
E1 E2	15037_PEPRICH_202006_AP Setembro 2020 <small>Setiembre 2020</small>	Aprobación Provisional y Definitiva	
F1		III. PLANOS DE ORDENACIÓN III.04 ALZADO QUINTEIRO 87046	
G1 G2	1:200	0 12,5 25 50 Metros	
H1 H2		1 de 2	
I1 I2			

Fonte de datos / Fuente de datos:  
- Elaboración propia / Concello de Fisterra  
- Elaboración propia / Concello de Fisterra

QUINTEIRO 87046.C



+10,00  
RÚA VÍCTOR CARDALDA

+10,00

+10,00  
RÚA VÍCTOR CARDALDA

QUINTEIRO 87046.D

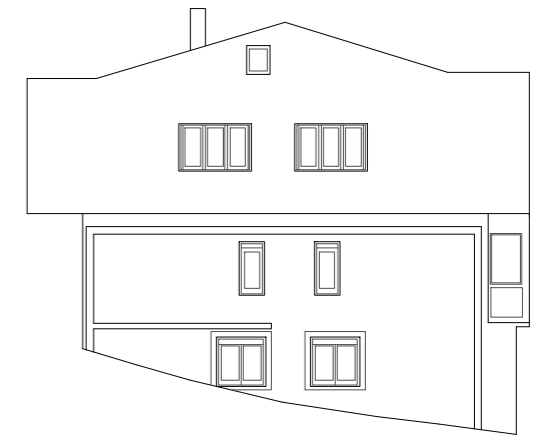

+10,00  
RÚA VÍCTOR CARDALDA

QUINTEIRO 87046.C



+10,00  
RÚA VÍCTOR CARDALDA

+10,00

+10,00  
RÚA VÍCTOR CARDALDA

QUINTEIRO 87046.D



+10,00  
RÚA VÍCTOR CARDALDA

- Liña de cornixa
- Novo volume previsto



Sistema de coordenadas: EPSG 25829  
UTM ETRS89 Zona 29N  
Unidades: metros

GRÁFICO DE FOLLAS GRÁFICO DE HOJAS	A1	Concello de FISTERRA	 <b>CONCELLO DE FISTERRA (A CORUÑA)</b> AYUNTAMIENTO DE FISTERRA (A CORUÑA)
	B1 B2		
	C1 C2	<b>Alfonso Botana S.L.</b> Aprobación Provisional e Definitiva	
	D1 D2		
	E1 E2	III. PLANOS DE ORDENACIÓN III.04 ALZADO QUINTEIRO 87046	
	F1		
	G1 G2	15037_PEPRIICH_202006_AP Setembro 2020	
	H1 H2		
	I1 I2	1:200	

Fonte de datos / Fuente de datos:  
- Elaboración propia / Concello de Fisterra  
- Elaboración propia / Concello de Fisterra

QUINTEIRO 87051.A-1

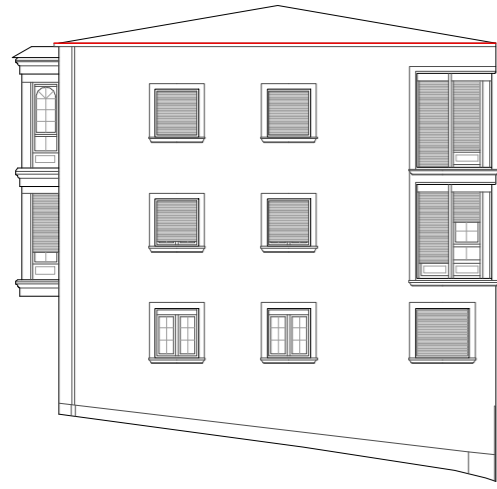

87051.A-2 QUINTEIRO 87051.A-3



QUINTEIRO 87051.A-4



QUINTEIRO 87051.A-5

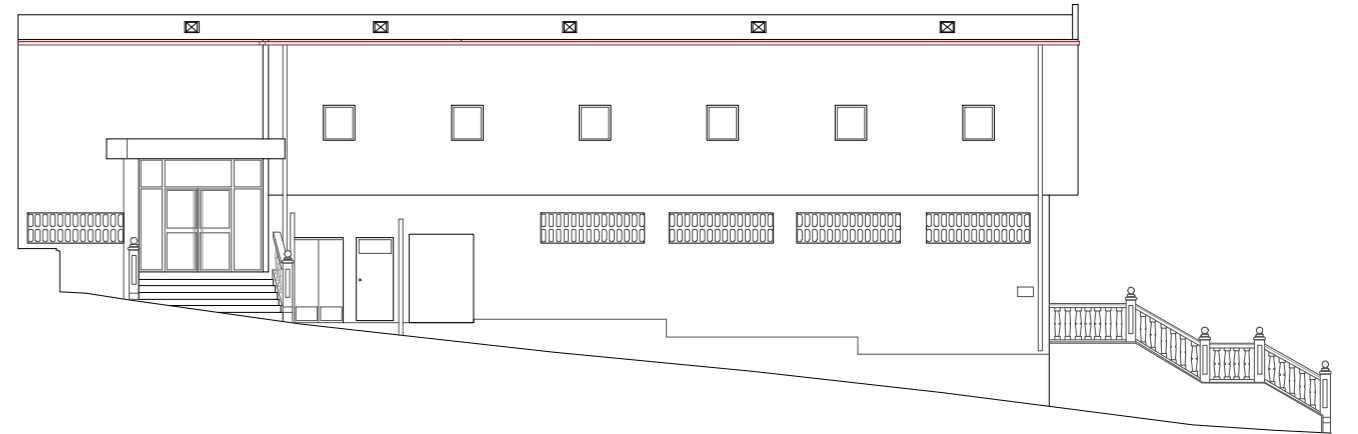

+4,00  
RÚA MERCADO

+4,00  
RÚA MERCADO

QUINTEIRO 87051.A-1



87051.A-2 QUINTEIRO 87051.A-3



QUINTEIRO 87051.A-4



QUINTEIRO 87051.A-5



+4,00  
RÚA MERCADO

+4,00  
RÚA MERCADO

- Liña de comixa
- Novo volume previsto

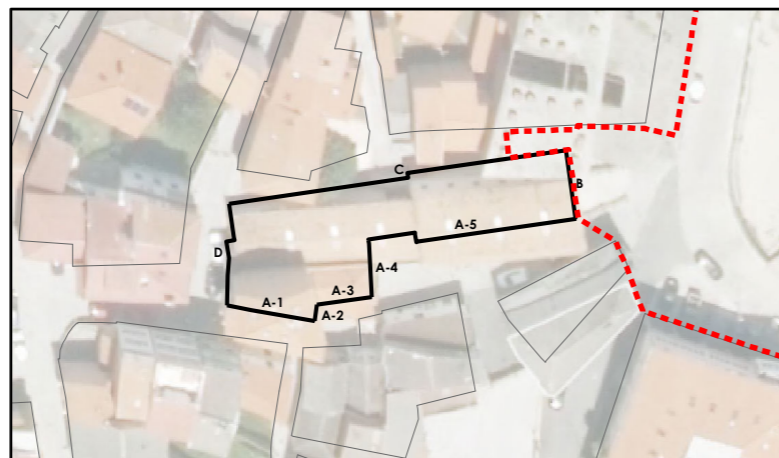

Sistema de coordenadas: EPSG 25829  
UTM ETRS89 Zona 29N  
Unidades: metros

GRÁFICO DE FOLLAS GRÁFICO DE HOJAS	A1	Concello de FISTERRA		CONCELLO DE FISTERRA (A CORUÑA) AYUNTAMIENTO DE FISTERRA (A CORUÑA)
	B1 B2			
	C1 C2	Alfonso Botana S.L.		
	D1 D2	Aprobación Provisional e Definitiva		
	E1 E2	III. PLANOS DE ORDENACIÓN		
	F1	III.04 ALZADO QUINTEIRO 87051		
	G1 G2	Bld. ALZADO MANZANA 87051		
	H1 H2	15037_PEPRIICH_202006_AP		
	I1 I2	Setembro 2020		
		1:200	0 12,5 25 50 Metros	

Fonte de datos / Fuente de datos:  
- Elaboración propia / Concello de Fisterra  
- Elaboración propia / Concello de Fisterra

QUINTEIRO 87051.B

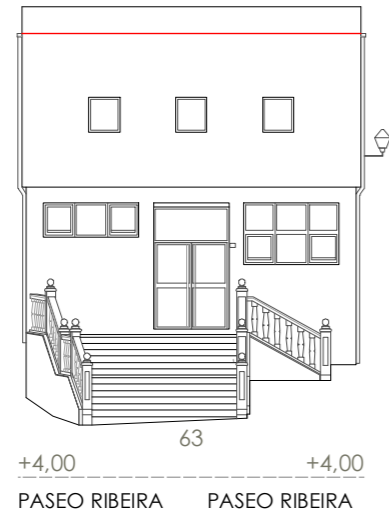

+4,00 63 +4,00  
PASEO RIBEIRA PASEO RIBEIRA

QUINTEIRO 87051.C

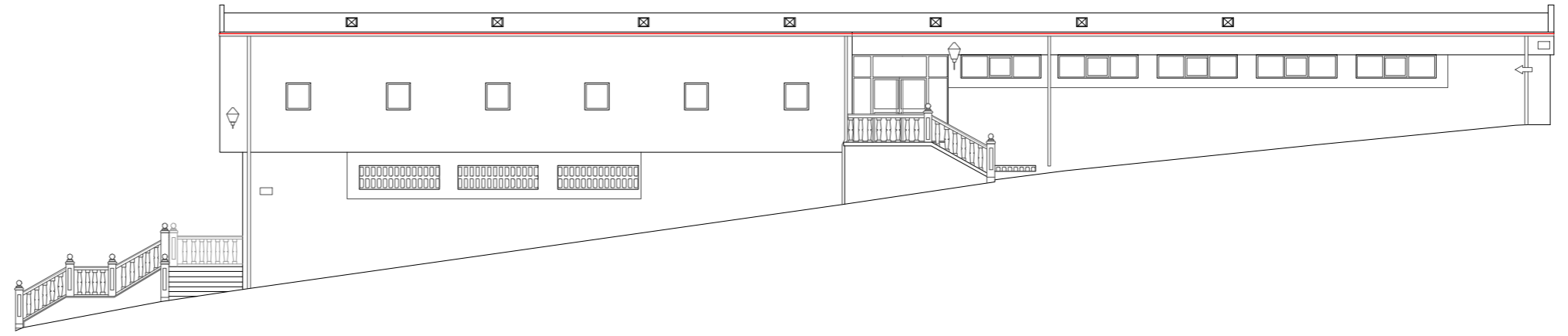

+4,00 RÚA ALCADE VALENTÍN CASTREGE +4,00 RÚA ALCADE VALENTÍN CASTREGE

QUINTEIRO 87051.B



+4,00 63 +4,00  
PASEO RIBEIRA PASEO RIBEIRA

QUINTEIRO 87051.C



+4,00 RÚA ALCADE VALENTÍN CASTREGE +4,00 RÚA ALCADE VALENTÍN CASTREGE

- Liña de comixa
- Novo volume previsto

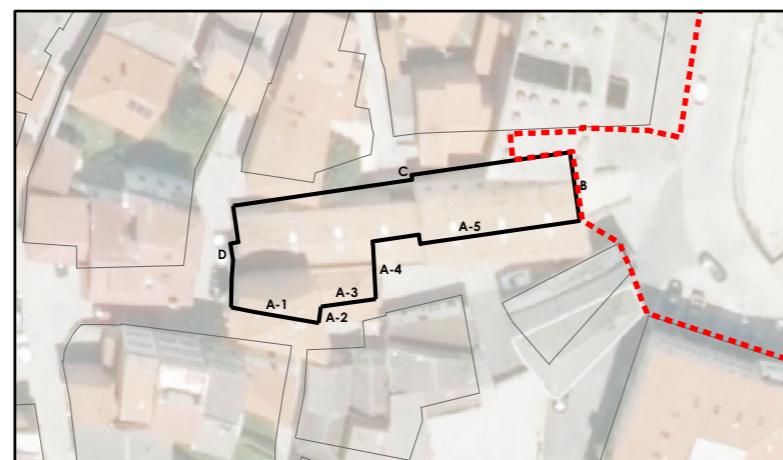

Sistema de coordenadas: EPSG 25829  
UTM ETRS89 Zona 29N  
Unidades: metros

GRÁFICO DE FOLLAS GRÁFICO DE HOJAS	A1	Concello de FISTERRA		<b>CONCELLO DE FISTERRA (A CORUÑA)</b> AYUNTAMIENTO DE FISTERRA (A CORUÑA)
	B1 B2			
	C1 C2	<b>Alfonso Botana S.L.</b> Aprobación Provisional e Definitiva		<b>III. PLANOS DE ORDENACIÓN</b> III.04 ALZADO QUINTEIRO 87051 <small>BLOQUE ALZADO MANZANA 87051</small>
	D1 D2			
	E1 E2	15037_PEPRIH_202006_AP Setembro 2020 <small>Setiembre 2020</small>		1:200
	F1			
	G1 G2			2 de 3
	H1 H2			
	I1 I2			

Fonte de datos / Fuente de datos:  
- Elaboración propia / Concello de Fisterra  
- Elaboración propia / Concello de Fisterra

QUINTEIRO 87051.D

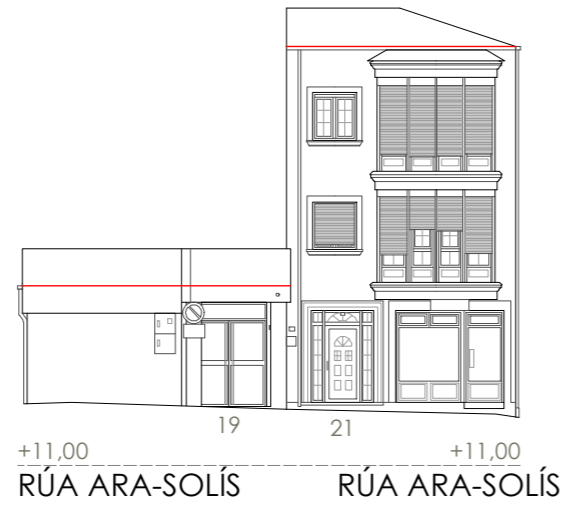

QUINTEIRO 87051.D



- Liña de comixa
- Novo volume previsto

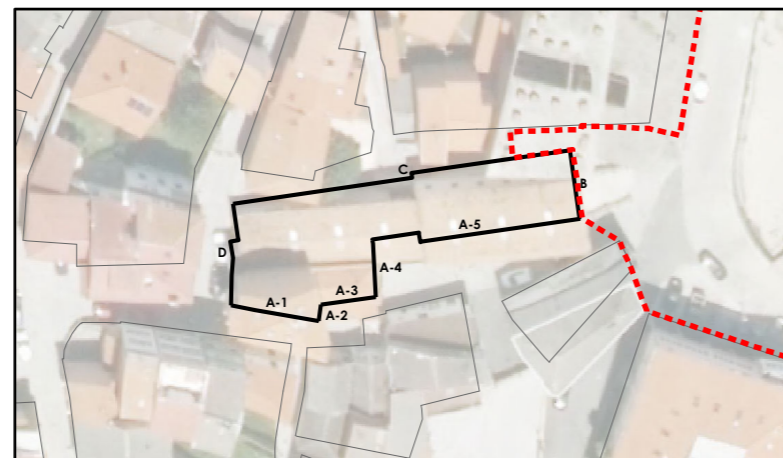

Sistema de coordenadas: EPSG 25829  
 UTM ETRS89 Zona 29N  
 Unidades: metros

<b>GRÁFICO DE FOLLAS</b> <b>GRÁFICO DE HOJAS</b>	A1		Concello de FISTERRA		<b>CONCELLO DE FISTERRA (A CORUÑA)</b> AYUNTAMIENTO DE FISTERRA (A CORUÑA)		
	B1 B2					PLAN ESPECIAL DE PROTECCIÓN E REFORMA INTERIOR DO CASCO HISTÓRICO PLAN ESPECIAL DE PROTECCIÓN Y REFORMA INTERIOR DEL CASCO HISTÓRICO	
	C1 C2						<b>Alfonso Botana S.L.</b> Aprobación Provisional e Definitiva
	D1 D2						
E1 E2	15037_PEPRIH_202006_AP Setembro 2020 Septiembre 2020						
F1		0 12,5 25 50 Metros					
G1 G2			1:200				
H1 H2				3 de 3			
I1 I2	3 de 3						

Fonte de datos / Fuente de datos:  
 - Elaboración propia / Concello de Fisterra  
 - Elaboración propia / Concello de Fisterra



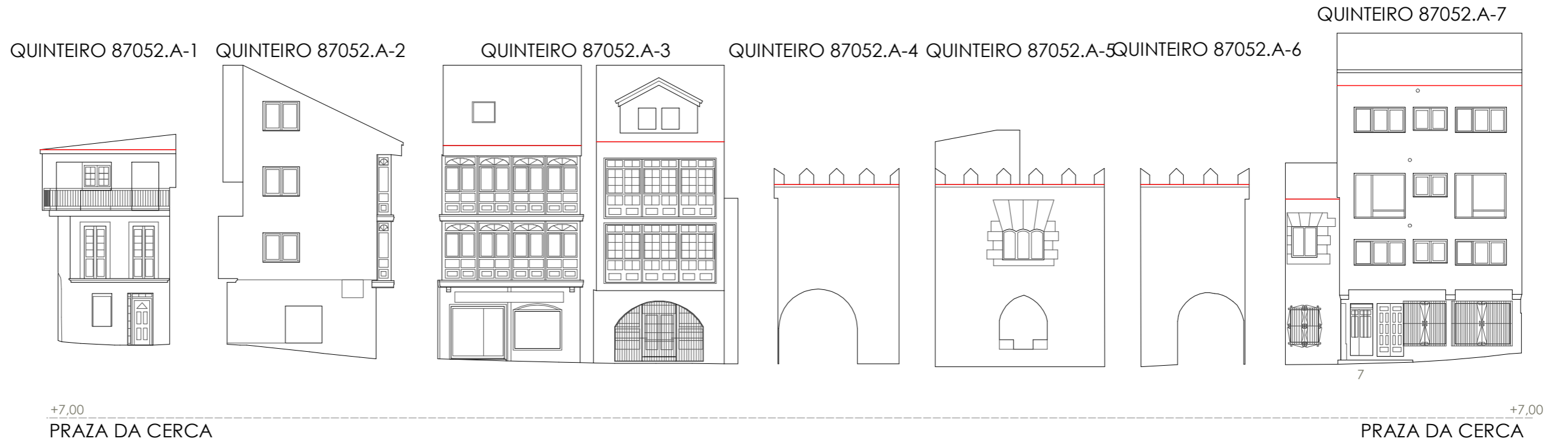

- Liña de cornixa
- Novo volume previsto

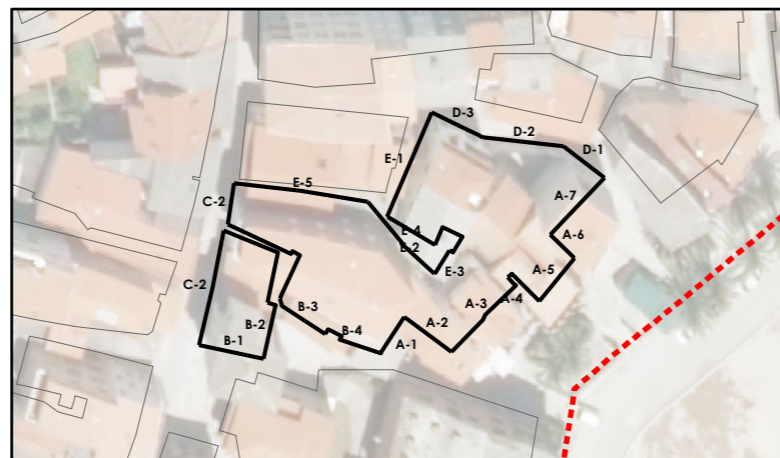

Sistema de coordenadas: EPSG 25829  
 UTM ETRS89 Zona 29N  
 Unidades: metros

GRÁFICO DE FOLLAS GRÁFICO DE HOJAS	A1	Concello de FISTERRA		<b>CONCELLO DE FISTERRA (A CORUÑA)</b> AYUNTAMIENTO DE FISTERRA (A CORUÑA)
	B1 B2			
	C1 C2	<b>Alfonso Botana S.L.</b> Aprobación Provisional e Definitiva		
	D1 D2			
	E1 E2	15037_PEPRIICH_202006_AP Setembro 2020 Septiembre 2020		
	F1			
	G1 G2	0 12,5 25 50 Metros		
	H1 (H2)			
	I1 I2			

Fonte de datos / Fuente de datos:  
 - Elaboración propia / Concello de Fisterra  
 - Elaboración propia / Concello de Fisterra



- Liña de comixa
- Novo volume previsto

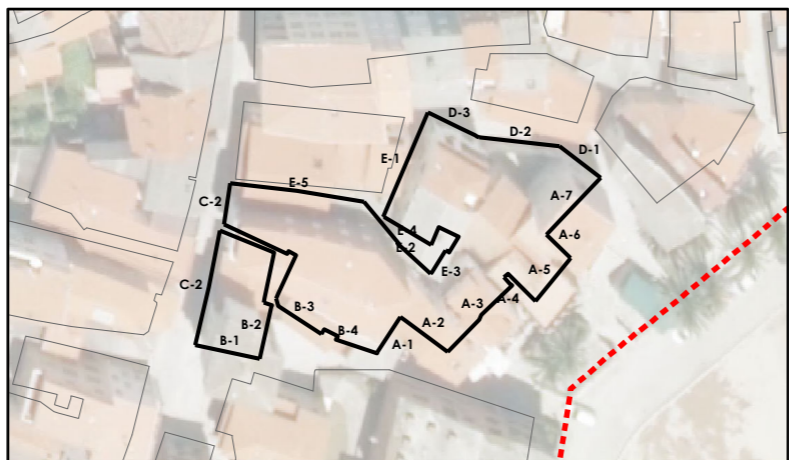

Sistema de coordenadas: EPSG 25829  
 UTM ETRS89 Zona 29N  
 Unidades: metros

<b>GRÁFICO DE FOLLAS GRÁFICO DE HOJAS</b>	A1	B1	B2		Concello de FISTERRA	<b>CONCELLO DE FISTERRA (A CORUÑA)</b> <small>AYUNTAMIENTO DE FISTERRA (A CORUÑA)</small>
	B1	B2	C1		C2	
D1	D2	E1	E2		<b>Alfonso Botana S.L.</b> <small>Aprobación Provisional y Definitiva</small>	<b>III. PLANOS DE ORDENACIÓN</b> <small>III PLANOS DE ORDENACIÓN</small>
F1	G1	G2	H1		15037_PEPRIICH_202006_AP Setembro 2020 <small>Septiembre 2020</small>	<b>III.04 ALZADO QUINTEIRO 87052</b> <small>BLOQUE ALZADO MANZANA 87052</small>
I1	I2	2 de 4			1:200	

Fonte de datos / Fuente de datos:  
 - Elaboración propia / Concello de Fisterra  
 - Elaboración propia / Concello de Fisterra



- Liña de cornixa
- Novo volume previsto

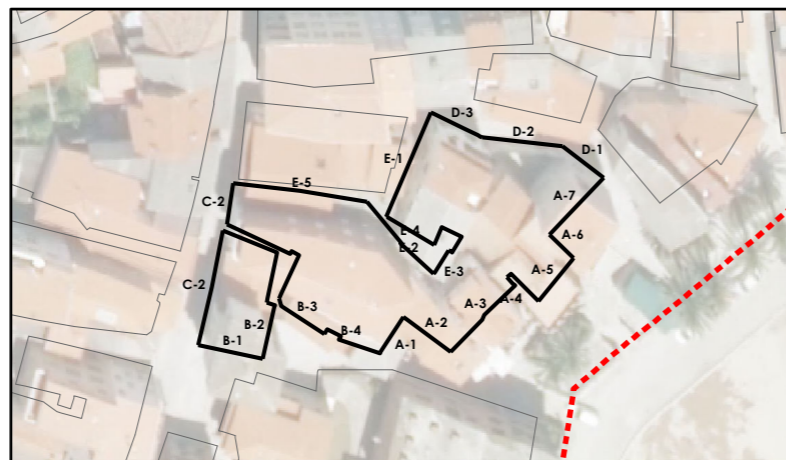

Sistema de coordenadas: EPSG 25829  
 UTM ETRS89 Zona 29N  
 Unidades: metros

<b>GRÁFICO DE FOLLAS GRÁFICO DE HOJAS</b>	A1		<b>Concello de FISTERRA</b>	<b>CONCELLO DE FISTERRA (A CORUÑA)</b> <small>AYUNTAMIENTO DE FISTERRA (A CORUÑA)</small>		
	B1 B2				<b>PLAN ESPECIAL DE PROTECCIÓN E REFORMA INTERIOR DO CASCO HISTÓRICO</b> <small>PLAN ESPECIAL DE PROTECCIÓN Y REFORMA INTERIOR DEL CASCO HISTÓRICO</small>	
	C1 C2					<b>Alfonso Botana S.L.</b> <small>Aprobación Provisional y Definitiva</small>
	D1 D2					
E1 E2	<b>III.04 ALZADO QUINTEIRO 87052</b> <small>BLOQUE ALZADO MANZANA 87052</small>					
F1		<small>15037_PEPRIICH_202006_AP</small> <small>Setembro 2020</small> <small>Setiembre 2020</small>				
G1 G2			<small>1:200</small>			
H1 H2				<small>0 12,5 25 50</small> <small>Metros</small>		
I1 I2	<small>3 de 4</small>					

Fonte de datos / Fuente de datos:  
 - Elaboración propia / Concello de Fisterra  
 - Elaboración propia / Concello de Fisterra

QUINTEIRO 87052.B-1

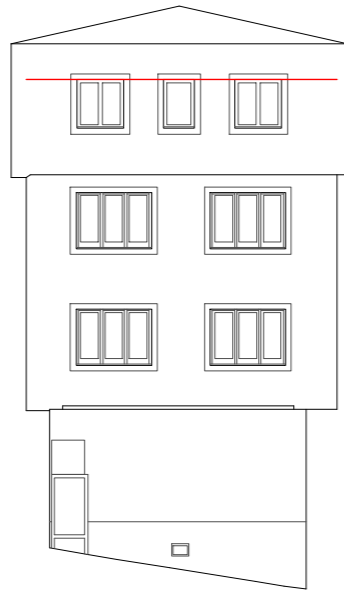

QUINTEIRO 87052.B-2

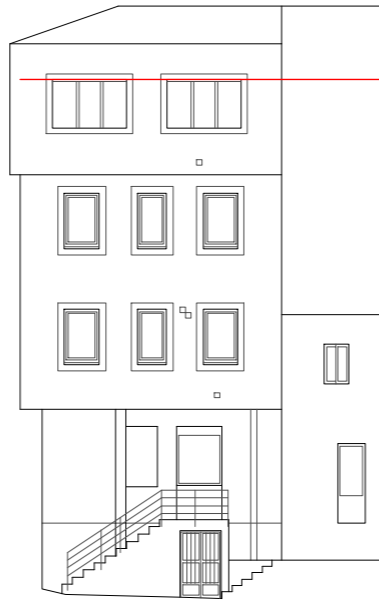

QUINTEIRO 87052.B-3



QUINTEIRO 87052.B-4

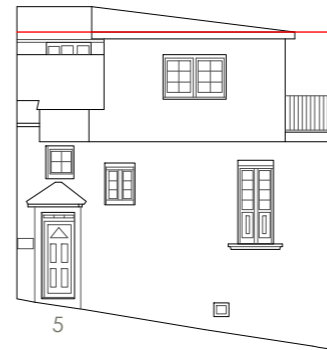

+9,00  
RÚA RIBEIRA

+9,00  
RÚA RIBEIRA

QUINTEIRO 87052.B-1



QUINTEIRO 87052.B-2



QUINTEIRO 87052.B-3



QUINTEIRO 87052.B-4



+9,00  
RÚA RIBEIRA

+9,00  
RÚA RIBEIRA

- Liña de cornixa
- Novo volume previsto

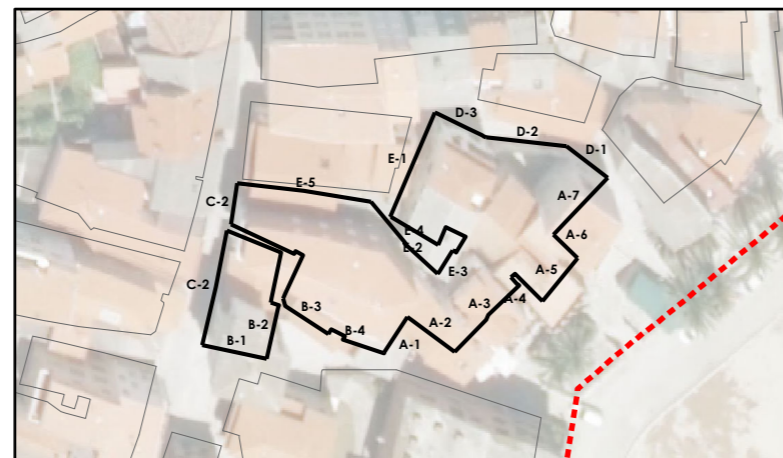

Sistema de coordenadas: EPSG 25829  
UTM ETRS89 Zona 29N  
Unidades: metros

GRÁFICO DE FOLLAS GRÁFICO DE HOJAS	A1		<b>CONCELLO DE FISTERRA (A CORUÑA)</b> AYUNTAMIENTO DE FISTERRA (A CORUÑA) PLAN ESPECIAL DE PROTECCIÓN E REFORMA INTERIOR DO CASCO HISTÓRICO PLAN ESPECIAL DE PROTECCIÓN Y REFORMA INTERIOR DEL CASCO HISTÓRICO
	B1 B2		
	C1 C2		
	D1 D2		
E1 E2	<b>ALFONSO BOTANA S.L.</b> Aprobación Provisional y Definitiva	<b>III. PLANOS DE ORDENACIÓN</b> III.04 ALZADO QUINTEIRO 87052 BLD. ALZADO MANZANA 87052	
F1			
G1 G2			
H1 H2			
I1 I2	15037_PEPRIH_202006_AP Setembro 2020 Setembro 2020	1:200	

Fonte de datos / Fuente de datos:  
- Elaboración propia / Concello de Fisterra  
- Elaboración propia / Concello de Fisterra

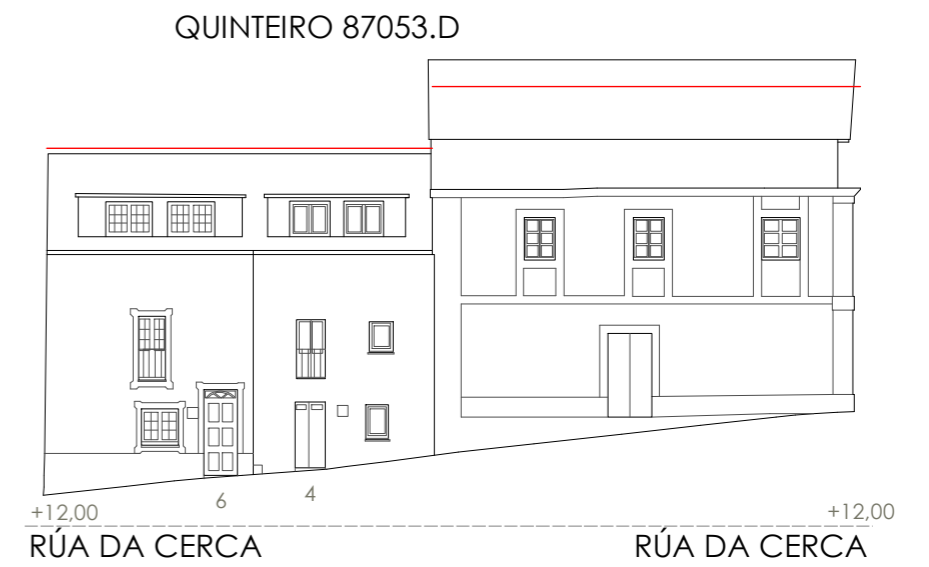
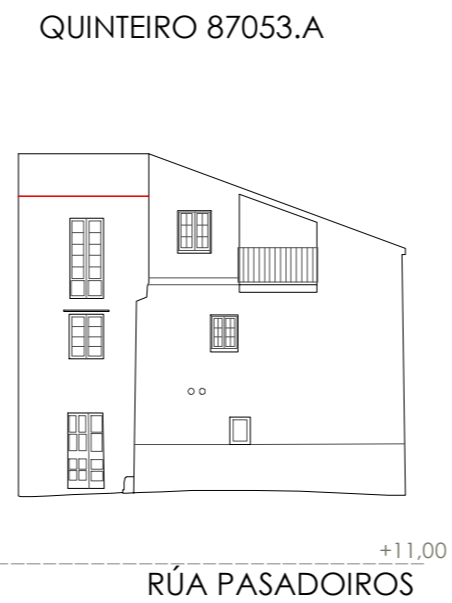
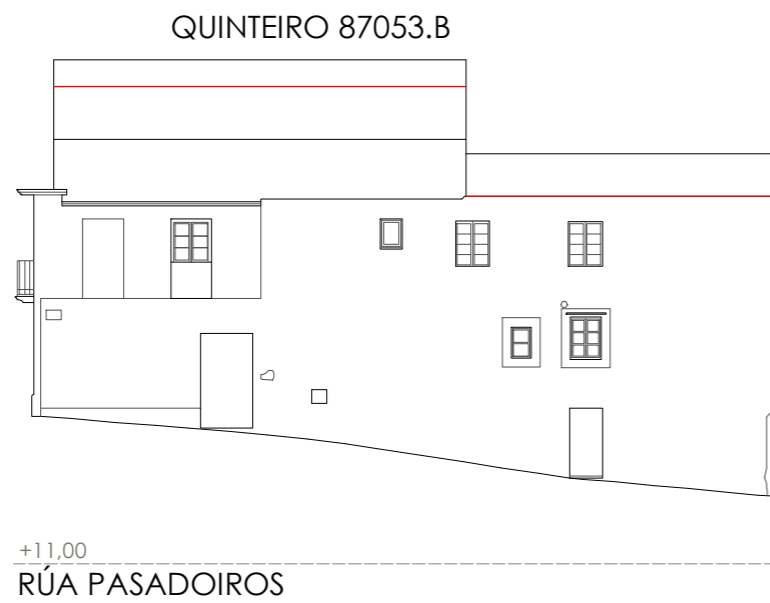

— Liña de cornixa



Sistema de coordenadas: EPSG 25829  
UTM ETRS89 Zona 29N  
Unidades: metros

GRÁFICO DE FOLLAS GRÁFICO DE HOJAS	A1	Concello de FISTERRA		<b>CONCELLO DE FISTERRA (A CORUÑA)</b> AYUNTAMIENTO DE FISTERRA (A CORUÑA)
	B1 B2			
	C1 C2	<b>Alfonso Botana S.L.</b> Aprobación Provisional e Definitiva		
	D1 D2			
	E1 E2	15037_PEPRIICH_202006_AP Setembro 2020 Setembro 2020		
	F1			
	G1 G2			
	H1 H2			
	I1 I2			

QUINTEIRO 87053.C



+13,00 +13,00  
RÚA PRAZA

QUINTEIRO 87053.C



+13,00 +13,00  
RÚA PRAZA

— Liña de cornixa

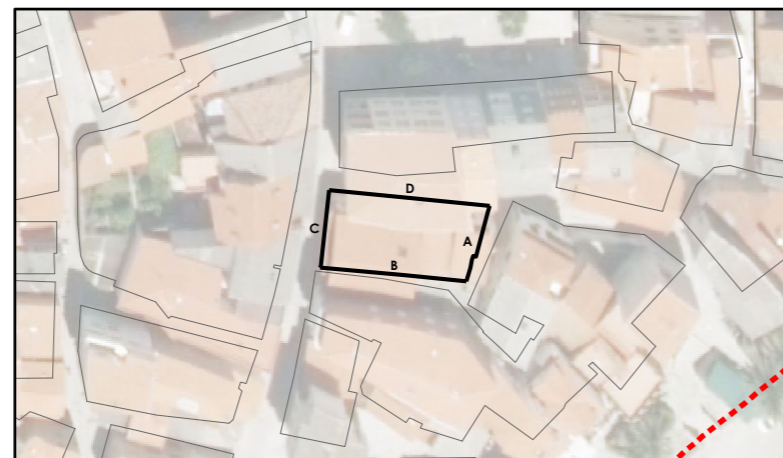

Fonte de datos / Fuente de datos:  
- Elaboración propia / Concello de Fisterra  
- Elaboración propia / Concello de Fisterra

Sistema de coordenadas: EPSG 25829  
UTM ETRS89 Zona 29N  
Unidades: metros



GRÁFICO DE FOLLAS GRÁFICO DE HOJAS	A1	Concello de FISTERRA		CONCELLO DE FISTERRA (A CORUÑA) AYUNTAMIENTO DE FISTERRA (A CORUÑA)
	B1 B2			
	C1 C2	Alfonso Botana S.L. Aprobación Provisional e Definitiva		
	D1 D2			
	E1 E2	III. PLANOS DE ORDENACIÓN III.04 ALZADO QUINTEIRO 87053		
	F1			
	G1 G2	15037_PEPRICH_202006_AP	Aprobación Provisional y Definitiva	
	H1 H2	Setembro 2020		
	I1 I2	2 de 2	1:200	0 12,5 25 50 Metros



- Liña de cornixa
- Novo volume previsto



Sistema de coordenadas: EPSG 25829  
UTM ETRS89 Zona 29N  
Unidades: metros

<b>GRÁFICO DE FOLLAS</b> <b>GRÁFICO DE HOJAS</b>	<table border="1"> <tr><td>A1</td><td>B1</td><td>B2</td></tr> <tr><td>C1</td><td>C2</td><td></td></tr> <tr><td>D1</td><td>D2</td><td></td></tr> <tr><td>E1</td><td>E2</td><td></td></tr> <tr><td>F1</td><td></td><td></td></tr> <tr><td>G1</td><td>G2</td><td></td></tr> <tr><td>H1</td><td>H2</td><td></td></tr> <tr><td>I1</td><td>I2</td><td></td></tr> </table>	A1	B1	B2	C1	C2		D1	D2		E1	E2		F1			G1	G2		H1	H2		I1	I2		 <p>Concello de FISTERRA</p>	<p><b>CONCELLO DE FISTERRA (A CORUÑA)</b>  <small>AYUNTAMIENTO DE FISTERRA (A CORUÑA)</small></p> <p><b>PLAN ESPECIAL DE PROTECCIÓN E REFORMA INTERIOR DO CASCO HISTÓRICO</b>  <small>PLAN ESPECIAL DE PROTECCIÓN Y REFORMA INTERIOR DEL CASCO HISTÓRICO</small></p>
	A1	B1	B2																								
C1	C2																										
D1	D2																										
E1	E2																										
F1																											
G1	G2																										
H1	H2																										
I1	I2																										
 <p>ALFONSO BOTANA</p>	<p><b>Alfonso Botana S.L.</b>  <small>Aprobación Provisional y Definitiva</small></p> <p><b>III. PLANOS DE ORDENACIÓN</b>  <small>III PLANOS DE ORDENACIÓN</small></p> <p><b>III.04 ALZADO QUINTEIRO 87054</b>  <small>BLOQUE ALZADO MANZANA 87054</small></p>																										
<p>15037_PEPRIH_202006_AP</p> <p>Setembro 2020</p> <p>1 de 2</p>		<p>1:200</p> 																									

Q87054.D-1      Q87054.D-2

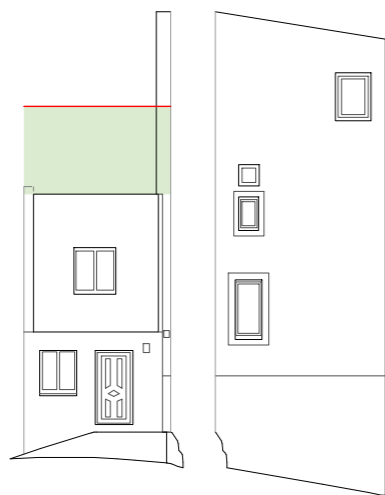

+8,00      +8,00  
RÚA DA PRAZA

Q87054.D-1      Q87054.D-2



+8,00      +8,00  
RÚA DA PRAZA

- Liña de comixa
- Novo volume previsto

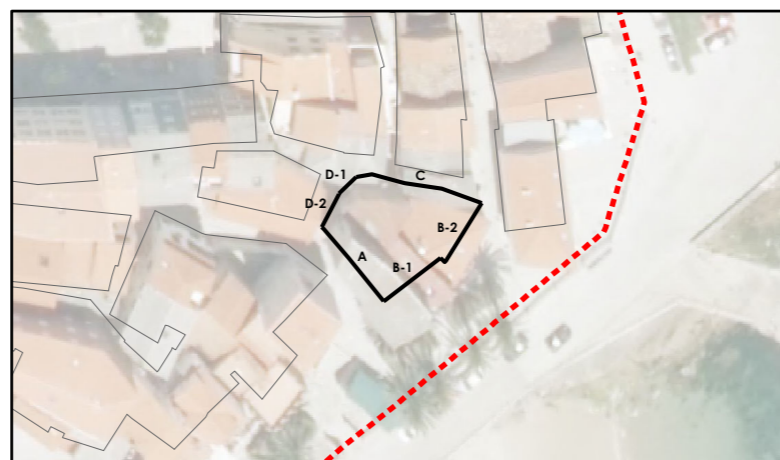

Sistema de coordenadas: EPSG 25829  
UTM ETRS89 Zona 29N  
Unidades: metros

<b>GRÁFICO DE FOLLAS</b> <b>GRÁFICO DE HOJAS</b>	A1		Concello de FISTERRA	<b>CONCELLO DE FISTERRA (A CORUÑA)</b> <small>AYUNTAMIENTO DE FISTERRA (A CORUÑA)</small>
	B1 B2	C1 C2		PLAN ESPECIAL DE PROTECCIÓN E REFORMA INTERIOR DO CASCO HISTÓRICO <small>PLAN ESPECIAL DE PROTECCIÓN Y REFORMA INTERIOR DEL CASCO HISTÓRICO</small>
	D1 D2	E1 E2	<b>Alfonso Botana S.L.</b> <small>ARQUITECTURA DE PAISAXE E INTERIORES</small>	Aprobación Provisional e Definitiva
	F1	G1 G2	15037_PEPRICH_202006_AP Setembro 2020 <small>Setiembre 2020</small>	III. PLANOS DE ORDENACIÓN <small>III PLANOS DE ORDENACIÓN</small>
	H1 H2	I1 I2	2 de 2	III.04 ALZADO QUINTEIRO 87054 <small>BLD. ALZADO MANZANA 87054</small>
			1:200	0    12,5    25    50 Metros

Fonte de datos / Fuente de datos:  
- Elaboración propia / Concello de Fisterra  
- Elaboración propia / Concello de Fisterra



QUINTEIRO 87055.A



+8,00 +8,00

RÚA PESCADORES

QUINTEIRO 87055.C-1

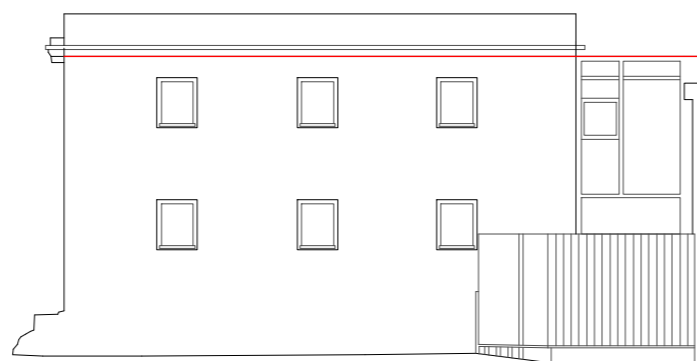

+6,00

PASEO DA RIBEIRA

QUINTEIRO 87055.C-2 QUINTEIRO 87055.C-3 QUINTEIRO 87055.C-4 QUINTEIRO 87055.C-5



+6,00

PASEO DA RIBEIRA

QUINTEIRO 87055.A



+8,00 +8,00

RÚA PESCADORES

QUINTEIRO 87055.C-1



+6,00

PASEO DA RIBEIRA

QUINTEIRO 87055.C-2 QUINTEIRO 87055.C-3 QUINTEIRO 87055.C-4 QUINTEIRO 87055.C-5



+6,00

PASEO DA RIBEIRA

- Liña de comixa
- Novo volume previsto
- Volume fora de ordenación

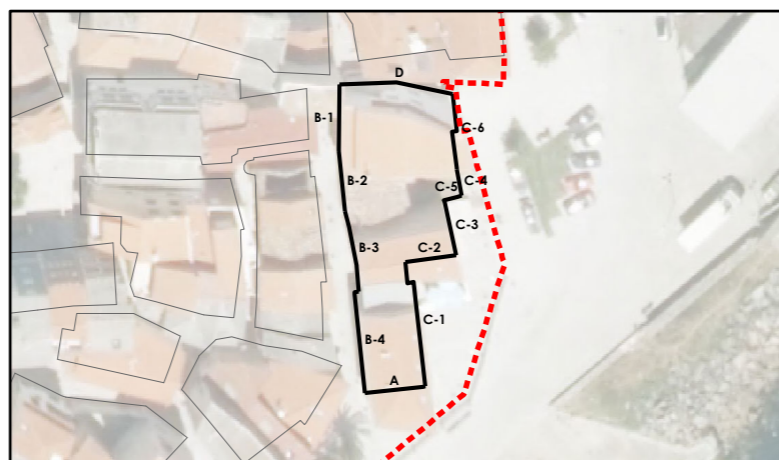

Sistema de coordenadas: EPSG 25829  
UTM ETRS89 Zona 29N  
Unidades: metros

GRÁFICO DE FOLLAS GRÁFICO DE HOJAS	A1	Concello de FISTERRA		<b>CONCELLO DE FISTERRA (A CORUÑA)</b> AYUNTAMIENTO DE FISTERRA (A CORUÑA)
	B1 B2			
	C1 C2	ALFONSO BOTANA S.L. Aprobación Provisional y Definitiva		III. PLANOS DE ORDENACIÓN III.04 ALZADO QUINTEIRO 87055 BLD. ALZADO MANZANA 87055
	D1 D2			
	E1 E2	15037_PEPRIH_202006_AP Setembro 2020 Setembro 2020		1:200
	F1	1 de 3		0 12,5 25 50 Metros
	G1 G2			
	H1 H2			
	I1 I2			

Fonte de datos / Fuente de datos:  
- Elaboración propia / Concello de Fisterra  
- Elaboración propia / Concello de Fisterra

QUINTEIRO 87055.C-6



QUINTEIRO 87055.D

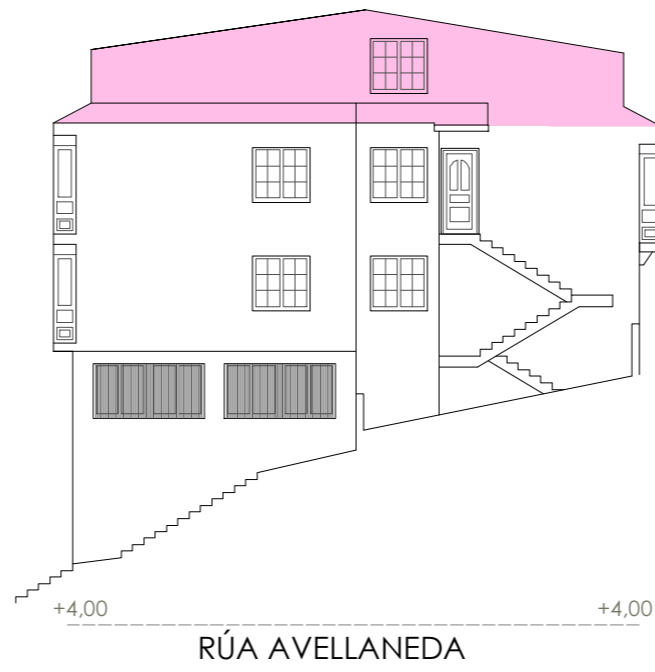

QUINTEIRO 87055.B-1

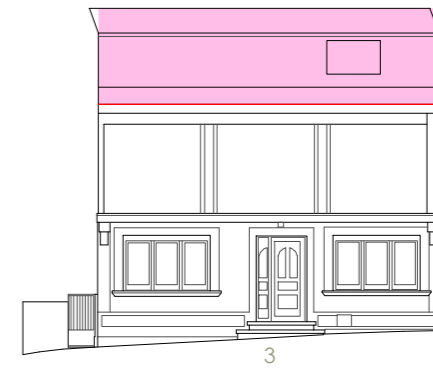

QUINTEIRO 87055.B-2



QUINTEIRO 87055.C-6



QUINTEIRO 87055.D



QUINTEIRO 87055.B-1



QUINTEIRO 87055.B-2



- Liña de comixa
- Novo volume previsto
- Volume fora de ordenación

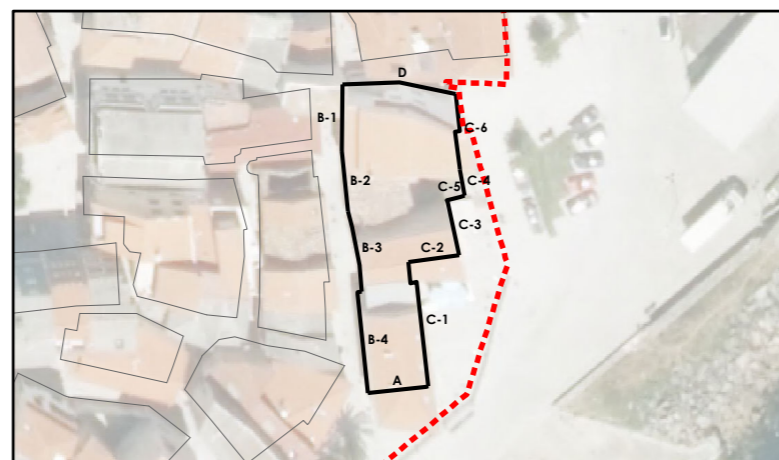

Sistema de coordenadas: EPSG 25829  
UTM ETRS89 Zona 29N  
Unidades: metros

GRÁFICO DE FOLLAS GRÁFICO DE HOJAS	A1	Concello de FISTERRA	 <b>CONCELLO DE FISTERRA (A CORUÑA)</b> AYUNTAMIENTO DE FISTERRA (A CORUÑA)
	B1 B2		
C1 C2	ALFONSO BOTANA ARQUITECTURA E INGENIERÍA	<b>Alfonso Botana S.L.</b> Aprobación Provisional e Definitiva	
D1 D2		III. PLANOS DE ORDENACIÓN III.04 ALZADO QUINTEIRO 87055	
E1 E2	15037_PEPRIICH_202006_AP Setembro 2020 Setembro 2020	III. PLANOS DE ORDENACIÓN III.04 ALZADO QUINTEIRO 87055 BLD ALZADO MANZANA 87055	
F1		1:200	
G1 G2	2 de 3	0 12,5 25 50 Metros	
H1 H2		0 12,5 25 50 Metros	
I1 I2			

Fonte de datos / Fuente de datos:  
- Elaboración propia / Concello de Fisterra  
- Elaboración propia / Concello de Fisterra

QUINTEIRO 87055.B-3

QUINTEIRO 87055.B-4

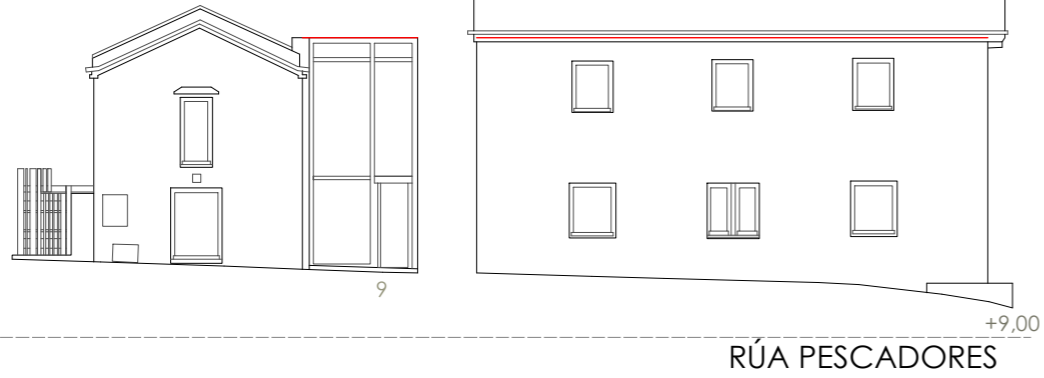

QUINTEIRO 87055.B-3

QUINTEIRO 87055.B-4



- Liña de comixa
- Novo volume previsto
- Volume fora de ordenación

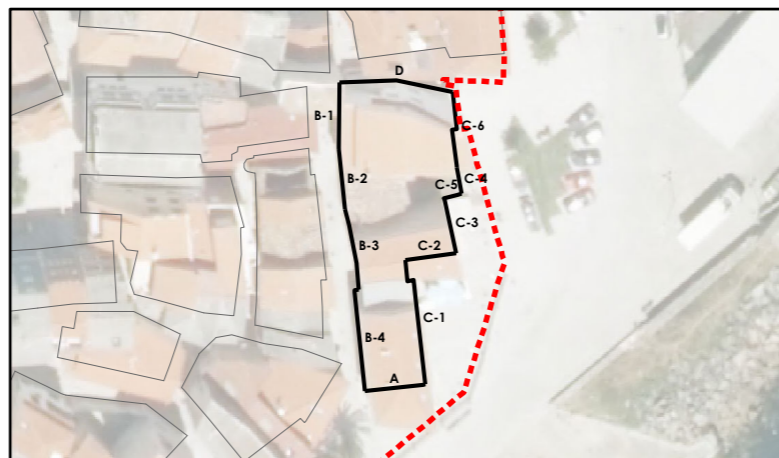

Sistema de coordenadas: EPSG 25829  
 UTM ETRS89 Zona 29N  
 Unidades: metros

<b>GRÁFICO DE FOLLAS</b> GRÁFICO DE HOJAS	A1		Concello de FISTERRA		<b>CONCELLO DE FISTERRA (A CORUÑA)</b> AYUNTAMIENTO DE FISTERRA (A CORUÑA)
	B1 B2	C1 C2			PLAN ESPECIAL DE PROTECCIÓN E REFORMA INTERIOR DO CASCO HISTÓRICO PLAN ESPECIAL DE PROTECCIÓN Y REFORMA INTERIOR DEL CASCO HISTÓRICO
D1 D2	E1 E2	F1	<b>Alfonso Botana S.L.</b> Aprobación Provisional e Definitiva		
G1 G2	H1 H2	I1 I2	III. PLANOS DE ORDENACIÓN III. PLANOS DE ORDENACIÓN		
3 de 3	1:200		15037_PEPRIH_202006_AP Setembro 2020 Septiembre 2020		
			III.04 ALZADO QUINTEIRO 87055 BLD. ALZADO MANZANA 87055		

Fonte de datos / Fuente de datos:  
 - Elaboración propia / Concello de Fisterra  
 - Elaboración propia / Concello de Fisterra